kulübüne üye olunuz

KAPLAN

Tafsilat 27. Sayfada

BU HAFTANIN HEDİYESİ Yazı makinası

HAFTALIK MECMUA

KAPLAN

FİATI: 100 Krş

Resimli ROMAN

N.E.D. KAPLAN YAYINLARI NO: 6

BAKIN, ERİMİŞ KIZGIN MADEN TAHTA DUVARLARIN ÜZERİNE BOŞALDI! ŞİMDİ TUTUŞACA
TEK ÇAREMİZ KORSANLAR TOPARLANMADAN KILIÇTAN GEÇİRMEK!
OLAK HEMEN ÇAPULCULARDAN BİRİNİ TEMİZLEDİ...
DOĞRU KIYIYA! GEMİYİ ELE GEÇİRİN!
KORSANLARIN DÜZENSİZ KALABALIĞI MAĞLUP EDİLDİ... OLAK VE PEŞİNDEKİLER KOLAYCA GEMİYE HAKİM OLDULAR...
OLAK, BENİ BERBAT BİR ÖLÜMDEN KURTARDIN! EMRİNİZDEYİM!
HİÇ MERAK ETME GALTAR KRAL ZAVİAN DA AFFEDER SENİ!
HAFTALAR SONRA SARAYDA....
MAJESTEM, KUTSAL SİLÂHLARIN ÇALINMASINI HAZIRLIYAN ADAM BURADA BULUNUYOR! İŞTE, İZMAL! SİZİN YERİNİZİ ALMAK İSTİYORDU!
İZMAL KAÇMAK İSTEDİ FAKAT... YAKALADILAR!
BU İŞ SONA ERDİ ZAVİAN! KUTSAL SİLÂHLARIN HEPSİNİ BULDUK ARTIK!
YENİ AYIN İLK GÜNÜNDE ZIRH VE TOLGA YERİNE KONDU....
VAROLSUN KRAL!
YAŞASIN ZAVİAN!
BÜYÜK BİR ALKIŞ TUFANI ARASINDA....
DROVİNA'NIN KUTSAL ZIRHINI SAYENİZDE TEKRAR GİYİNDİM. SİZE NASIL BİR ARMAĞAN VERMELİYİM!
BARIŞ İÇİNDE HÜKÜM SÜRMENİZ EN BÜYÜK ARMAĞAN DIR MAJESTE!..

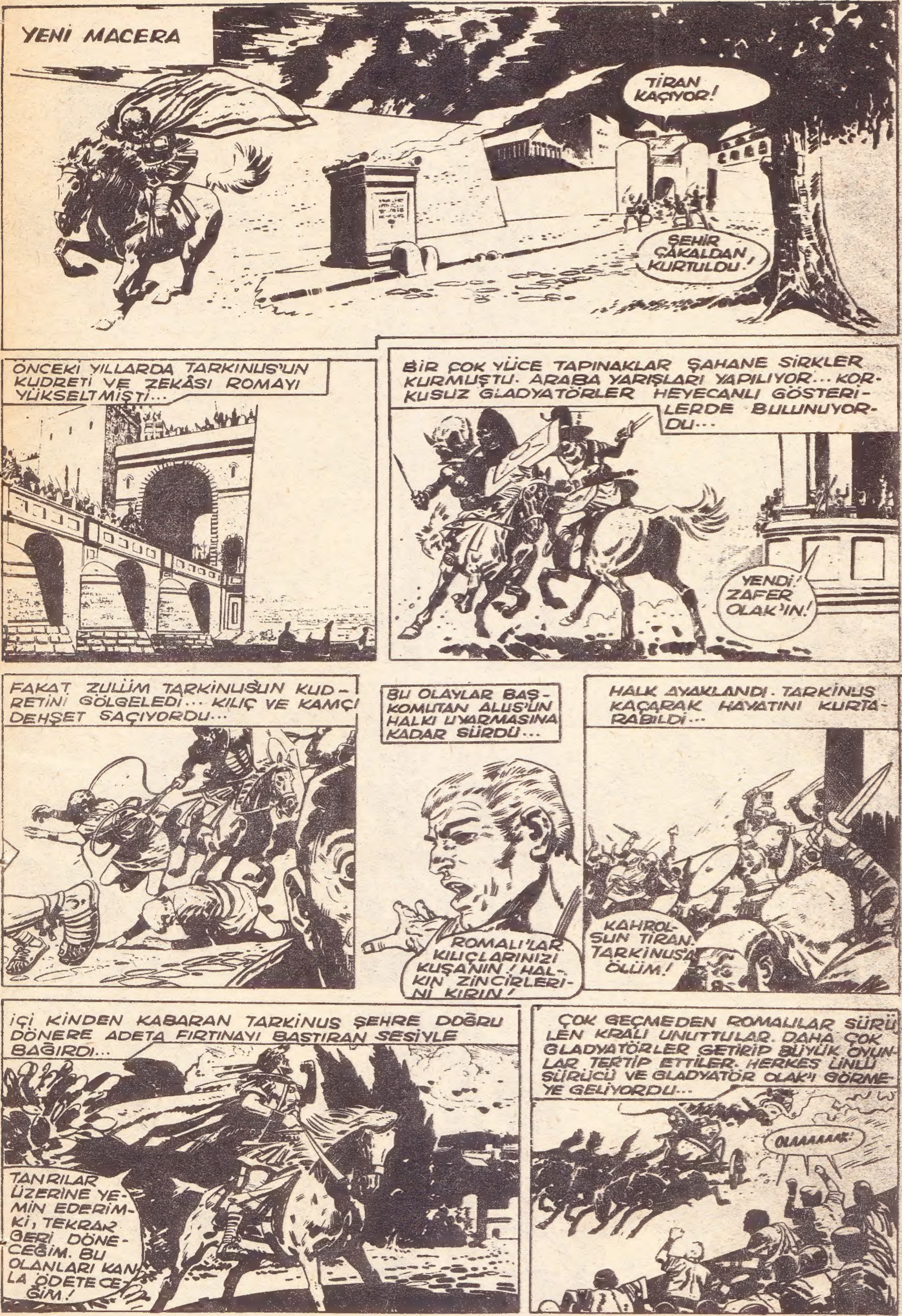
YENİ MACERA
TİRAN KAÇIYOR!
ŞEHİR ÇAKALDAN KURTULDU!
ÖNCEKİ YILLARDA TARKİNUS'UN KUDRETİ VE ZEKÂSI ROMAYI YÜKSELTMİŞTİ...
BİR ÇOK YÜCE TAPINAKLAR ŞAHANE SİRKLER KURMUŞTU. ARABA YARIŞLARI YAPILIYOR... KORKUSUZ GLADYATÖRLER HEYECANLI GÖSTERİLERDE BULUNUYORDU...
YENDİ! ZAFER OLAK'IN!
FAKAT ZULÜM TARKİNUS'UN KUDRETİNİ GÖLGELEDİ... KILIÇ VE KAMÇI DEHŞET SAÇIYORDU...
BU OLAYLAR BAŞKOMUTAN ALUS'UN HALKI UYARMASINA KADAR SÜRDÜ...
ROMALI'LAR. KILIÇLARINIZI KUŞANIN! HALKIN ZİNCİRLERİNİ KIRIN!
HALK AYAKLANDI. TARKİNUS KAÇARAK HAYATINI KURTARABİLDİ...
KAHROLSUN TİRAN. TARKİNUS'A ÖLÜM!
İÇİ KİNDEN KABARAN TARKİNUS ŞEHRE DOĞRU DÖNERE ADETA FIRTINAYI BASTIRAN SESİYLE BAĞIRDI...
TANRILAR ÜZERİNE YEMİN EDERİM Kİ, TEKRAR GERİ DÖNECEĞİM. BU OLANLARI KANLA ÖDETECEĞİM!
ÇOK GEÇMEDEN ROMALILAR SÜRÜLEN KRALI UNUTTULAR. DAHA ÇOK GLADYATÖRLER GETİRİP BÜYÜK OYUNLAR TERTİP ETTİLER. HERKES ÜNLÜ SÜRÜCÜ VE GLADYATÖR OLAK'I GÖRMEYE GELİYORDU...
OLAAAAAAK!

YARIŞTA İKİNCİ GELEN KLODUS ESKİ BİR GLADYATÖRDÜ.. OLAK'IN DA ESKİ DOSTUYDU... O YARIŞTAN SONRA...
MERHABA KLODUS!
İYİ SÜRDÜN OLAK!
DEMEK BANA MEYDAN OKUYORSUN ESKİ KURT! İNŞALLAH KARŞILAŞIRIZ.
GELECEK GÖSTERİDE SANA İKİ USTALIK GÖSTERECEĞİM!
BİRLİKTE GLADYATÖRLERİN GİYİNME ODASINA GİTTİLER
SİLÂHTAR! DİKTATÖR ALUS'UN ÖNÜNDE DÖVÜŞECEK İKİ KİŞİ DAHA VAR!
ÖYLE MI SİZİ HİÇ BEKLEMİYORDUK!
SİLÂHTARIN SESİ BİRAZ TUHAFTI.. OLAK'IN GİYİMİNİ HAZIRLARKEN ONU GÖRMEKTEN PEK HOŞLANMIŞA BENZEMİYORDU...
ARKADAŞLAR AZ ÖNCE EMİRLERİ ALDINIZ. BUGÜN İYİ VURUŞUN!
VAKİT GELİNCE GLADYATÖRLER ARENAYA YOLLANDILAR... OLAK VE KLODUS'DA ARKALARINDAYDI...
EMİRLERİ ALDINIZ DEMEKLE NEYİ KASDETTİ SENİN TUHAFINA GİTMEDİ Mİ BU?
HİLEKARCA BİR SESİ VARDI.. TAVRINDAN PEK HOŞLANMADIM!
ROMANIN KURTARICISI ALUS LOCASINDA KOMUTANLARININ ARASIN OTURUYORDU...
PARLAK BİR GÖSTERİ! BAŞLASIN!
BORAZANLAR ÇALMADAN YAŞLI BİR KÂHİN KALABALIĞIN ARASINDAN BAĞIRMAYA BAŞLADI...
ALUS! KUZGUNUN KANADINDAN SAKIN! İHANET VAR! GELECEĞİ GÖRÜRÜM...
KAHİNİN SÖZÜNÜ KALBİNE SAPLANAN BİR OK KESTİ...
VURUN! MAĞRUR TARKİNUS İÇİN VURUN!
ÇOK GEÇ OLARAK OLAK İLE KLODUS TESADÜFEN BİR KATLİAM ÇETESİNE KATILDIKLARINI ANLADILAR
YANIMA GEL KLODUS! BUNLAR ALUS'U ÖLDÜRECEK!
DEVAMI GELECEK SAYIDA

GLAKSUS
Uzaydan Gelen Yaratık
UZAYDAN GELEN YARATIK YERYÜZÜNDE JİMİ VE DANY HARİÇ HERKESİN DÜŞMANLIĞINI KAZANMIŞTI... ORDULAR GLAKSUS'UN PEŞİNE DÜŞMÜŞLERDİ... YARATIK ÇOCUKLARI ALMIŞ KAÇIYORDU...
GLAKSUS KIRLARDA KOŞMAYA BAŞLADI...
CANAVAR!.. İKİ ÇOCUĞU ALMIŞ GİDİYOR!
JİM İLE DANY GLAKSUS'UN BAŞINA GELECEKLERDEN KORKUYORLARDI...
GLAKSUS HEMEN KENDİNİ KÜÇÜLTMELİ. HEMEN YAPSA BUNU!
NORMAL OLARAK BİZİ ANLIYOR. FAKAT SERSEMLETİCİ MERMİNİN TESİRİ ALTINDA!..
JİM, GLAKSUS BİZİ BU ALÇAK HERİFLERİN ELİNDEN KURTARDIĞINI BİLİYOR.
BEN DE ÖYLE SANIYORUM. BAŞKALARI DA ZARARSIZ OLDUĞUNA İNANSA!
FAKAT BÜTÜN İNSANLAR İÇİN, GLAKSUS ÖLDÜRÜLECEK BİR CANAVARDIR..
O! BURADA. İLK HÜCUMU YAPACAĞIM!
SİNİRLENEN PİLOTUN ATEŞİ HEDEFİ BULMADI
HEY LANET. İSABET ETMEDİ
DANY DURUMU ANLIYOR MUSUN? PİLOTLAR BİZİ GÖRMEDİLER!

SONRA...
BEYKIR BİRDEN, BEYKIR İKİYE... İYİCE YAKLAŞARAK ATEŞ AÇIN!
JİM, GLAKSUS NE YAPACAK?
BİRAZ SONRA...
BİR AĞACI SÖKTÜ!
BİZİ KORUMAYA ÇALIŞIYOR!
AĞACI UÇAĞA FIRLATTI...
UUHHH!
JETE VURDU!
UÇAK DÜŞÜYOR!
FAKAT PİLOT ATLADI! PARAŞÜTE BAK.
YARALANAN UÇAK YARIM MİL ÖTEDE YAMACA SAPLANDI...
BARAJA ÇARPTI!
EYVAH! BARAJ ŞİMDİ YIKILACAK!
BARAJ YIKILINCA SULAR GÜRLÜYEREK AKMAYA BAŞLADI...
HÜCUMA DEVAM! SULAR İŞİMİZİ KOLAYLAŞTIRDI!
DEV UZAY YARATIĞI AZGIN SULARA KARŞI KOYAMAZDI...
CANAVAR SUYA GÖMÜLDÜ. AVUCUNDA BİR ŞEY VARMIŞ GİBİ BİR ELİNİ HAVADA TUTUYOR!

BIRDEN BİRE ŞANS DÖNMÜŞTÜ...
DANY, GLAKSUS'UN DÜŞÜNDÜKLERİNİ ANLIYORUM.
BİLİYORUM. BİZE BİR ŞEY OLMASINI İSTEMİYOR!
BİR KAÇ DAKİKA SONRA SUYUN BİZE ERİŞECEĞİNİ BİLİYOR!
ATEŞİ KESİN! ALDIĞIMIZ HABERE GÖRE CANAVAR İKİ ÇOCUĞU DA BERABER GÖTÜRMÜŞ!
BİRDEN İNANILMAZ BİR ŞEY OLDU...
BAK! GLAKSUS BUZLA KAPLANDI IRMAĞI DONDURUYOR!
SOĞUKLUĞUNU BURADAN DUYUYORUM!
ÇOK GEÇMEDEN SULAR BUZ HALİNE GELDİ...
BAK KENDİNİ KÜÇÜLTÜYOR!
EVET, BİZİ BEKLİYOR. KENDİSİNİ ALMAMIZI İSTİYOR. BUZ ÜZERİNDEN YÜRÜYEREK YÜKSEĞE ÇIKALIM!
YUKARIYA ÇIKARLARKEN...
DEĞİŞİK ISILARDA UZAY GEZİSİ YAPABİLECEK ŞEKİLDE YARATILMIŞ. VÜCUDUNU GEZEGENLERE GÖRE AYARLIYORMUŞ.
GLAKSUS'A BİZİM DÜNYADAN BAŞKA DİĞER DÜNYALARDA HİÇ KÖTÜLÜK YAPMIYORLARMIŞ!
CANAVAR KAYBOLDU FAKAT ÇOCUKLARI GÖREBİLİYORUM!
AYNI ANDA BAŞKA YERDE...
DOĞRUDUR. HEPİMİZ GÖRDÜK. ÇOCUKLAR CANAVARLA KONUŞUYORLAR.
DEMEKKİ CANAVAR'A BÜTÜN HASARI ÇOCUKLAR YAPTIRIYOR!
'MİLLETİN SELÂMETİ İÇİN ONLARI YAKALAMAK LAZIMDIR!
DEVAMI GELECEK SAYIDA

1

ÖLDÜREN OYUNCAKLAR
İNGİLTEREYE DEHŞET SAÇAN İHTİYAR OYUNCAKÇI SIRRINI ÖĞRENEN JO İLE SANDY'İ ARIYORDU... FAKAT MADENCİLERLE KARŞILAŞAN ÇOCUKLAR VE ÇAVUŞ BİR TUZAK HAZIRLARLAR...
O SIRADA OYUNCAKÇI SALONDA ARAMASINI TAMAMLADI.. VE ANA CADDEYE ÇIKTIĞI SIRADA...
OLUR ŞEY DEĞİL HALA ORADALAR. GENE BANA MEYDAN OKUYORLAR.
BİZİ GÖRDÜ! HAZIR MISIN?
ÖFKEDEN KUDURAN OYUNCAKÇININ KARŞISINDA...
HEY! SENİN OYUNCAKLARINDAN KORKMUYORUZ!
OHHOOO TUT BİZİ BAKALIM!
NASIL? BENİMLE ALAY HA?
GERİ DÖNÜN ASLANLARIM. SİZE BU CÜRETİNİZİ PAHALIYA ÖDETECEĞİM!
COSMOBIL
OLDU JO, OYUNCAKÇI PEŞİMİZE DÜŞTÜ.
ARTIK YAKAYI ELE VERECEK. İNŞALLAH MADENCİLER HAZIRDIR!
JO'NUN UMUDU BOŞA ÇIKMADI...
ÇOCUKLAR GELİYOR! BUNAKDA ONLARIN PEŞİNDE!
HAZIR OL LEN! BİR SALLAYIŞTA YAKALA.
TAM İSTEDİĞİM GİBİ.
TAM OYUNCAKÇI GEÇERKEN...
GEL BAKALIM
AAYYY!..
AZ SONRA...
SONUNDA YAKALADIK.
İMDAAT!..

SONRA
KURTARIN BENİ ASLANLARIM!
BAK SANDY NASIL OLTAYA TAKILDI.
İMDAAT!
ARTIK SESİNİ DUYMAZLAR BABALIK!
HAH! HAAY!
KONTROLDAN ÇIKAN KOSMOBİL BAŞIBOŞ KALDI...
BLAMMM!
BAK! DİREĞE ÇARPTI!
GEL SANDY ONU İYİCE PARÇALIYALIM!
EĞER BU ÜSTÜN IŞIK ANTENİNİ YOK EDERSEK BÜTÜN OYUNCAKLAR HAREKETSİZ KALIR.
KORKUNÇ MUSİBET AL SANA!
CRASH!
CLOING!
AZ SONRA MADENCİLER YAKALADIKLARI AVI CADDEYE İNDİRDİLER.
ONU BANA BIRAKIN! BU BUNAK ADALETE HESAP VERMELİ!
FAKAT OYUNCAKLAR NE OLACAK? HEPSİ YAYILMIŞ DURUMDA...
HAKLISIN BAYIM!
FAKAT KOSMOBİLİ OLMADAN ONLARI KONTROL EDEMEZ. YADA GERİ ÇEKER..
APTALLAR! BİR ŞEYİ UNUTUYORSUNUZ!
VERİCİ RADYO HALÂ CEBİMDE!
TUTUN ONU!
ÇOK GEÇTİ... OYUNCAKÇI DÜĞMEYE BASMIŞTI BİLE.
HEY!
O DA NE?
VROOOM!

3

OYUNCAKÇI KAÇMAYA ÇALIŞTI... VE..
BAK O UZAY TAŞITINA BİNECEK ŞİMDİ!
HAH, HA! YETİŞTİ ARSLANIM!
GARİP MEKANİZMASİYLE ÇALIŞAN ARABA YOLA KOYULDU
EHEEY! HOŞÇA KALIN MİKROPLAR!
ÖBÜR OYUNCAKLARI ELE GEÇİRMESİNE ENGEL OLALIM!
CADDEDE İYİKİ ARABALAR VARDI...
BU ÇALIŞIYOR BİNELİM!
SİZ DE ŞUNA! BEN ÇOCUKLARLA GİDİYORUM!
MÜTHİŞ BİR TAKİP BAŞLADI.
ÇOK SÜRATLI AMA YETİŞECEĞİZ!
ASLA YETİŞEMİYECEKLER.
GARİP TAŞITIN ARKASINDAN BİR ŞEY FIŞKIRDI...
EKSOZ BORUSUNDAN YAĞ GİBİ BİR ŞEY ÇIKTI!..
AH! AMAN!
ARABA FIŞKIRAN YAĞDA KAYDI... VE DUVARA ÇARPTI...
KRUUNCH!
AAAAHH!
BİRİNİN HESABI TAMAM! SIRA İKİNCİDE!
VE TAŞITIN DÜĞMESİNE BASTI...
HAYDİ! HÜNERLERİNİ GÖSTER BAKALIM ASLANIM!
BİR SANİYE SONRA ÖBÜR EKSOZDAN BAŞKA BİR ŞEY FIRLADI...
AAH KÜÇÜK BİR ROKET! DOĞRU ÜSTÜMÜZE GELİYOR!
PHOOOOP!

İSKELET KRİLLİNG PEK YAKINDA ÇIKIYOR!
ÜSTÜMÜZE GELİYOR!
KURTULALIM ONDA PATLAYICI MADDEDİR BELKİ!
FAKAT ÇOK GEÇTİ...
BLAMM!
EEEAAAGH!
SONUNCU ARABADA POLİS İLE ÇOCUKLAR VARDI...
BU MADENCİLER İÇİN YAPACAK BİR ŞEY YOK BİZE DE BİR ROKET GÖNDERMEDEN UZAKLAŞALIM!
APTALLAR! BAŞINIZDA KIYAMET KOPACAK
OYUNCAKÇININ ÖFKELİ SESİ UFAK ROKET MOTORUNUN GÜRÜLTÜSÜNÜ BASTIRDI...
HAYDİ GÜZELİM! MADENLERİN MIKNATIS KUVVETİ SENİ KENDİNE ÇEKİYOR
WHOOOSH!
GELİYOR!
KORKMAYIN KURTULACAĞIZ!
POLİS DİREKSİYONU KUVVETLE KIVIRARAK YAN YOLA SAPTIRDI...
FAKAT...
ROKET DE KÖŞEYİ DÖNDÜ. ÜSTÜMÜZE DOĞRU GELİYOR!
ARABADAKİ BİR ŞEYİ TAKİP EDİYOR OLMALI!
JO, OYUNCAKÇIYI İŞİTMEDİN Mİ? POLİSİN ÜZERİNDE MIKNATIS VAR.

HAKLISIN SANDY. ROKETTE MANYETİK YÖNALMA DÜZENİ BULUNUYOR. ÇAVUŞUN DÜĞMELERİ ONU ÇEKİYOR!
NEE?
ARABA TÜNELDEN GÜNEŞ IŞIĞINA ÇIKTI...
DEMEK KURTULUŞ YOK! BİZE YETİŞECEK HA?
HAYIR, BAK GÜNEŞ ÇIKTI. BELKİ ŞANS YARDIM EDER!
JO'NUN GÖZLERİ ÜMİTSİZCE CADDEYİ TARADI...
ÇABUK ŞU DÜKKÂNIN KEMERİ ALTINA GİR!
PEKİ
ÇAVUŞ JO'NUN MAKSADINI ANLAMADI AMA DEDİĞİNİ YAPTI...
EYVAH! BURASI ÇIKMAZ. BİR YERE GİDEMİYECEĞİZ!
DÜŞÜNDÜĞÜM OLURSA KURTULACAĞIZ!
ARABA DURUR DURMAZ..
& SON'S
Z Z Z Z
HALÂ PEŞİMİZDE. KEMERİN ALTINA DA GİRDİ!
BAKIN GÜNEŞ IŞIĞI TAVANIN CAMINDAN KUVVETLE GEÇİYOR!
YOĞUNLAŞAN GÜNEŞ IŞIĞININ BU TEHLİKELİ OYUNCAKLARI BOZDUĞUNU BİLİYORUZ. TEK ÜMİDİM ROKETE DE AYNI TESİRİ YAPMASI!
FAKAT JO KONUŞURKEN ÖLDÜRÜCÜ SİLAH YAKLAŞIYORDU...
ONU HİÇ BİR ŞEY DURDURAMIYACAK!
SALVESTER
KAÇIN! CANINIZI KURTARIN!
DEVAMI GELECEK SAYIDA

MERSİNLİ MEMET

İSKELET - KRILLING haftalık mecmua

Bir hafta okumakla bitiremeyeceğiniz heyecan dolu 52 süper sayfa pek yakında çıkıyor.

BEN SAVNEY, KASAMI BİR ÇETENİN KIRACAĞINI DUYDUM. ONU KERVANDAN ALIP ÖN KAPIDA DURAN KAMYONA KOYMAK İSTİYORUM!
MEMNUNİYETLE SAVNEY.
KOCA BUDALA. SENİN TELEFONUNA KANDI. SEN BÜYÜK BİR TAKLİTÇİSİN PATRON!
HİLEMİZ MEYDANA ÇIKINCAYA KADAR KAYBOLURUZ!
BİRAZ SONRA TELEFONU KULLANAN GERÇEK PATRON SAVNEYDİ...
POLİS, MERSİNLİ MEMET KASAMI ÇALDI! ARKADAŞLARI KAMYONLA KAÇIYOR! ÇABUK PRANTO'YA ADAMLARINIZI GÖNDERİN!
BAŞARDIK. GİDİYORUZ!
MEMET BİRAZ SONRA DÖNDÜĞÜNDE...
DUR BAKALIM!
HIRSIZLAR BUNLAR OLMALI HERHALDE...
GÖZÜNÜZ DÖNMÜŞ SİZİN!
AHH!
BUNLAR SON KALANLAR BAY SAVNEY!
FAKAT ONLAR POLİSTİR, MEMET!
NE? KASAYI KAMYONA YÜKLEMEM İÇİN SİZ TELEFON ETMEDİNİZ Mİ?
MEMET KANDIRILDIĞINI ANLAYINCA...
SALT FLASTA GİTTİKLERİNİ DUYDUM. ANCAK ORADA BULURUM.
ŞEHRİN DIŞINDA...
İŞTE BURADA. HERHALDE BOŞALTACAKLAR KASAYI!
BU FARELER NEREDE ACABA?
HAYDİ AL, İYİCE BASTIR!
BU DİNAMİT ONU AÇACAK!

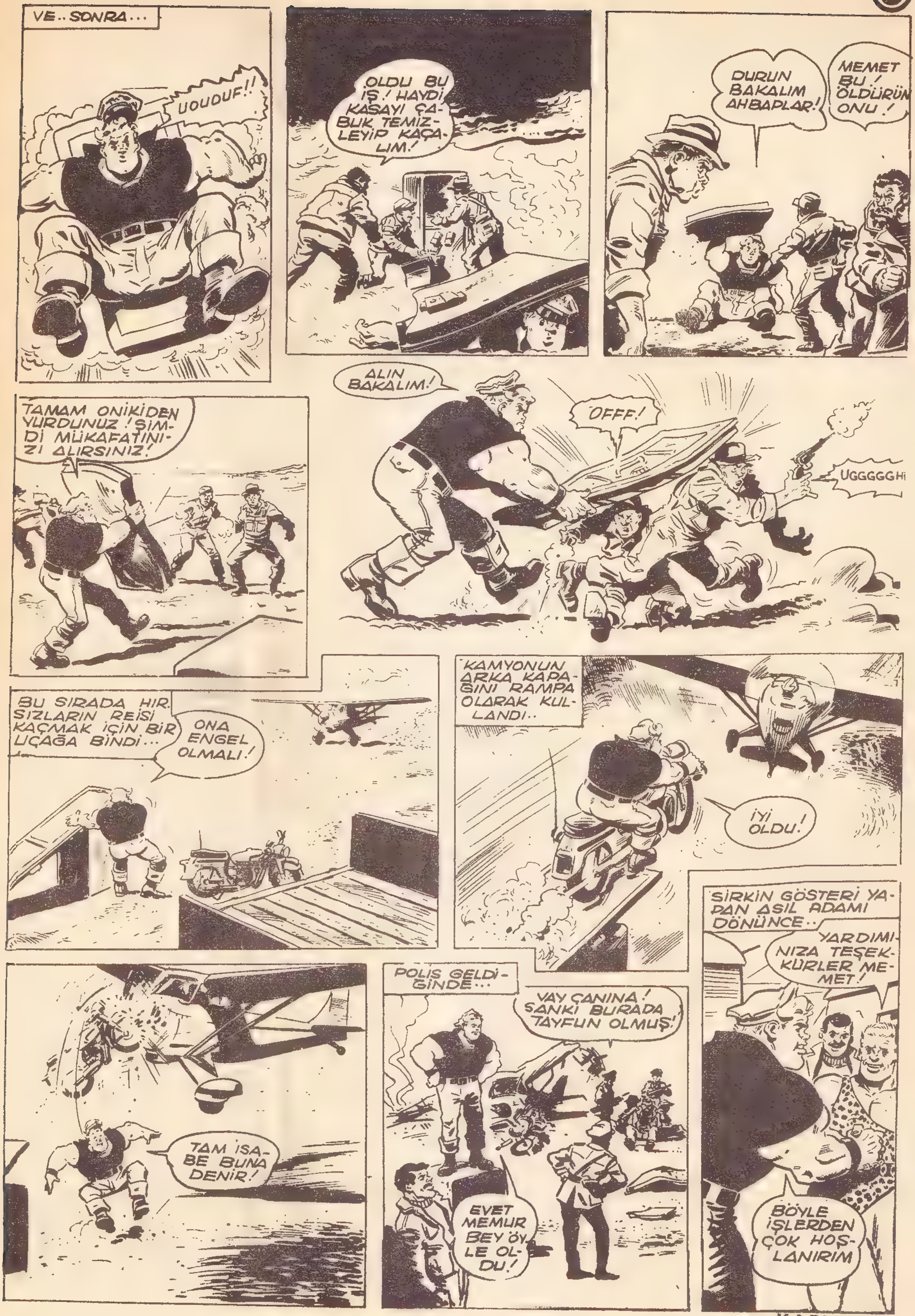
VE.. SONRA...
UOUOUF!!
OLDU BU İŞ! HAYDİ KASAYI ÇABUK TEMİZLEYİP KAÇALIM!
DURUN BAKALIM AHBAPLAR!
MEMET BU! ÖLDÜRÜN ONU!
TAMAM ONİKİDEN VURDUNUZ! ŞİMDİ MÜKAFATINIZI ALIRSINIZ!
ALIN BAKALIM!
OFFF!
UGGGGGH!
BU SIRADA HIRSIZLARIN REİSİ KAÇMAK İÇİN BİR UÇAĞA BİNDİ...
ONA ENGEL OLMALI!
KAMYONUN ARKA KAPAĞINI RAMPA OLARAK KULLANDI..
İYİ OLDU!
TAM İSABE BUNA DENİR!
POLİS GELDİĞİNDE...
VAY CANINA! SANKİ BURADA TAYFUN OLMUŞ!
EVET MEMUR BEY ÖYLE OLDU!
SİRKİN GÖSTERİ YAPAN ASIL ADAMI DÖNÜNCE..
YARDIMINIZA TEŞEKKÜRLER MEMET!
BÖYLE İŞLERDEN ÇOK HOŞLANIRIM

GİZLİ AJAN 09 VİK GAN
ÇILGIN DİKTATÖRE KARŞI

ERZAK KAMYONU DURDU...
HER-KES DI-ŞARI!
BİR TU-ZAKMIŞ. BİZ DE SİZİ MUHAFIZ-LARIMIZ SANIYOR-DUK.
KAMYON KÖYÜN YAKININA GETİRİLDİ...
YAŞASIN GAN! FA-KAT O NEREDE?
O VE BA-ZILARI RUDOLP'A SEYYAR MUTFA-ĞINDAN YEMEK GETİRMEYE GİTTİ!
ÇOK GÜZEL BİR NOEL SOFRASI GAN'DA OLSAY-DI DA TEŞEKKÜR ETSEYDİK!
MERRY XMAS
RUDOLP'UN NİYETİ KARARGÂHINDA BİRLİK-LERİ ARASINDA YE-MEK YEMEKTİ...
İMPARATO-RUN YE-MEĞİ Mİ?
RUDOLP NOEL YEMEĞİNİN GAN İLE ONUN A-DAMLARI TARAFINDAN HAZIRLANDIĞINI BİLMİYOR-DU...
ÇOK GÜ-ZEL! AĞ-ZIM SU-LANDI!
BU DA NE? DİŞİMİ KIRACAK-TI!
ÖÖÖĞ.. ŞARAP DEĞİL DİZEL YAĞI!
BU MEYVA BALMUMU-MUNDAN
BU BÖREK TAHTA TA-LAŞINDAN
BU TATLI PLASTİK-TEN!
RUDOLP ÖFKEDEN KUDURDU.
BENİMLE ALAY ETMEK HA?.. ŞEF NEREDE, KIRBAÇ-LATACA-ĞIM ONU!
GAN'LA ARKADAŞI, KOCA BİR PASTA GETİRİYORDU...
BURDA TUTUN!..
LONG LIV

3
İMPARATORUN ASKERLERİ ONLARI YAKALAMAK İÇİN ATILDILAR...
LONG LIVE EMPEROR
ÇABUK PASTAYI DEVİR!
BİR SANİYEDE...
AHHH!!
DOĞ RU TE PEYE!
BU Yİ KGAN' DIR! ATEŞ EDİN!
GAN DUVARDAN BİR MIZRAK KAPTI VE...
AAAAGH!
ÇABUK GAN! HE LİKOPTER BEKLİYOR
GELİYO-RUM! O SUBAY BELGELER DOLU ÇAN TA DÜ-ŞÜRDÜ.
TA-MAM!
HELİKOPTER ONLARI İSTİLÂ ÜSSÜNE GÖTÜRDÜ...
KIYIDA ÇOK KUVVET TOPLA-DERHAL SALDIRIŞA GEÇMEZSEK RU-DOLP SALDIRACAK!

RUDOLP LONDRA'YA DÖNDÜ...
İSTİLÂYI ŞAKAYA ALIYORUZ' HALKA KORKMADIĞIMIZ HİSSİNİ VERELİM. YENİ YILIN İLK GÜNÜ EĞLENCE GÜNÜ OLACAK!
O SIRADA GAN BİR SAVAŞ KONSEYİNE KATILMIŞTI...
GAN, GETİRDİĞİNİZ KAĞITLARI GÖZDEN GEÇİRECEK VAKTİMİZ VAR. ŞU MAVİ İŞARETLERE BAKIN.
BAŞBAKAN, BU BİR ROKET PLÂNI.'
RESTRICTED
RUDOLP LONDRA'DA ROKET YAPTIRIYOR! BUNA MUHAKKAK ENGEL OLMALIYIZ!
GAN'IN YARDIMCISI BAREL HAYRETLE BAKTI...
BU BOYDA ROKETLERİ NEREDE SAKLIYOR REİS ?
BİLMİYORUM FAKAT ÖĞRENECEĞİZ!
GAN, KENDİNİ BU TEHLİKEYE ATMA!
BU YENİ YIL AKŞAMI LONDRA'DA PEK TEHLİKE YOK!
YENİ YIL AKŞAMI LONDRA'DA PARLAK GÖSTERİLER BAŞLAMIŞTI. GAN TERZİYE GİDİP DİKTATÖRÜN ADAMLARI GİBİ GİYİNDİ...
A HAPPY NEW YEAR TO OUR EMPEROR
AJANLARIMIZLA TEMAS ETMELİYİZ!
GAN'IN TAŞIDIĞI MÜZİK ALETİ ASLINDA ALICI VERİCİ BİR RADYOYDU...
GAN'DAN BÜTÜN AJANLARA: ATLI MUHAFIZLAR GEÇİDİNDEYİM BİR HABER VAR MI?
FAKAT BU ÇAĞRI POLİS TARAFINDAN DUYULMUŞTU...
BAK HELE RADYODA GAN'I DUYDUM!
MAJESTE GAN VAYTHOLDAKİ KALABALIĞIN ARASINDAYMIŞ!
DEVAMI GELECEK SAYIDA

1
GOL KRALI
ROVERLER AVRUPA KUPA GALİPLERİ TURNUVASINA KATILMAYA HAK KAZANMIŞLARDI... OYUNCULARIN SAKATLANMASI OYUNA İKİ GENÇ YEDEKLE GİRMELERİNE SEBEB OLDU VE MAÇIN BAŞINDA İKİ GOL YEDİLER...
BAKIN BIR TANE DAHA!
ÇARLTON ZAMANINDA YETİŞTİ!
ÇARLTON YETİŞMESEYDİ GOL DÜ!
ÇOK ŞÜKÜR, BUNU DA ATLATTIK!
YENİ BEKLERDEN BİRİ BERBAT BİR VURUŞ YAPTI..
NE KAFASIZ YAHU!
BU TAKIMLA AVRUPA KUPASI MI ALACAKLAR? BİZİM KANTİNDEN FİNCAN BİLE ALAMAZLAR...
ÇARLTON İKİ KİŞİYİ ATLATIP TOPU SÜRDÜ...
İŞTE! ÇARLTON BUDUR!
BAKIN NE YAPTI?
TAMAM BERABERLİK GOLÜNÜ ATTI!
YAN HAKEMİ NE DİYE BAYRAK SALLIYOR?

HAKEM TOPU ALDI. OYUNCULARI ÇAĞIRIYOR..! NEOLDU Kİ.
YAN HAKEMİ BU İŞİ BIRAKSIN DA YERİNE BAŞKA BİRİNİ BULSUN!
HAKEM NE YAPMAK NİYETİNDE! O GOLDÜ YAHU!
ÇARLTON BİR ŞEY SÖYLEMEK İÇİN GELİYOR!
BU GOLÜ SAYAMAM. HAKEM OYUNDA HİÇ BİR ŞEYİ GÖZDEN KAÇIRMAZ İTİRAZ İSTEMEM!
HAFTAYMDA..
MEVSİME KÖTÜ BAŞLADIK. HEM GOL YEDİK. HEM DE ATTIĞIMIZ SAYILMADI...
ÜZÜLME BLAKI, İKİNCİ DEVRE FARKLI OLACAK!
OYUN BAŞLAYINCA ÇARLTON TONY'İ AÇIĞA GÖNDERDİ...
TAMAM, VER ONU BANA!
YENİ BEK ÖYLE BİR ŞUT ÇEKTİ Kİ TOP METRELERCE YUKARIDAN AŞTI...
OLDUĞUN YERDE KAL EVLÂT! YOKSA BİZ YERİNE GETİRİRİZ!
BU DA NE DEMEK?
EN SON NUMARA. BEKLER SÜRPRİZ VURUŞU YAPMAK İÇİN AÇIKLARA İLERLER.
YERİNE GEÇ VE BİLGİÇLİK TASLAMAYI KES!
BİR KAÇ DAKİKA SONRA ÖBÜR BEK DE AYNI ŞEYİ DENEDİ VE OYUNU BERBAT ETTİ...
OFSAYT, BAKIN!
ALIN BİR DAHA OYUNCU DİYE SAHAYA ÇIKMADAN BİRAZ MAÇ SEYRETMELİ İMİŞ!

KARŞI TAKIM FRİKİK KAZANMIŞTI...
BURDA KİMSE YOK.'
BİRİ ONU TUTSUN.'
HAYDİ İKİ!
BEK AÇIĞA GİTMESEYDİ ASLA SAYI OLMAZDI.
MORALİ BOZULAN ROVERLER BAŞKA GOL VERMİYEREK OYUNU BİTİRDİLER. MENACERİN SURATI ASIKTI.
BU HALİMİZLE ŞAMPİYONAYA GİRMEK APTALLIK OLUR'
ÜZÜLME BEN, ÇOK KÖTÜ DURUMA DÜŞTÜK. FAKAT İLK ELEMELERE HAFTALAR VAR.'
HELO, TAFF. REF NASIL? BİRİ ONUN PEŞİNDEN GİTTİ Mİ?
ELİMDEN GELENİ YAPTIM.! FAKAT ÇOK CANI SIKILIYOR. ARABA PARKINA GİTTİ.'
UZUN BİR YOLU VAR. BİR KAZAYA UĞRAMASINI İSTEMEYİZ.
HALÂ SARHOŞ GİBİSİN SENİ EVE GÖTÜREYİM.
TEŞEKKÜR ÇARLTON, KENDİMİ ÇOK SARSILMIŞ HİSSEDİYORUM.'
BEN SENİ GERİ GETİRİRİM!
ROVERİN KUPAYI İNGİLTEREYE GETİRECEĞİNİ HALA ÜMİT EDİYORUZ. FAKAT BU GÜN DENEDİĞİNİZ İKİ BEKİN SİZE HİÇ BİR YARDIMI DOKUNACAĞINI SANMIYORUM!
BANA MI SÖYLÜYORSUN? ROVER GİBİ TAKIMIN YEDEK OYUNCULARI OLMASI LAZIM!..
SANA İLGİ ÇEKİCİ BİR ŞEY GÖSTEREBİLİRİM. ŞU SOLDAKİ YOLA DÖN.!
ANİDEN..
O DA NE?
BAK HELE, BAŞKA DERDİMİZ YOKMUŞ GİBİ ÇARLTON DA AĞACA ÇARPMAYA GİDİYOR.!
DEVAMI GELECEK SAYIDA

DÜNYANIN SONU

"YALNIZ KALAN ÇOCUKLAR"

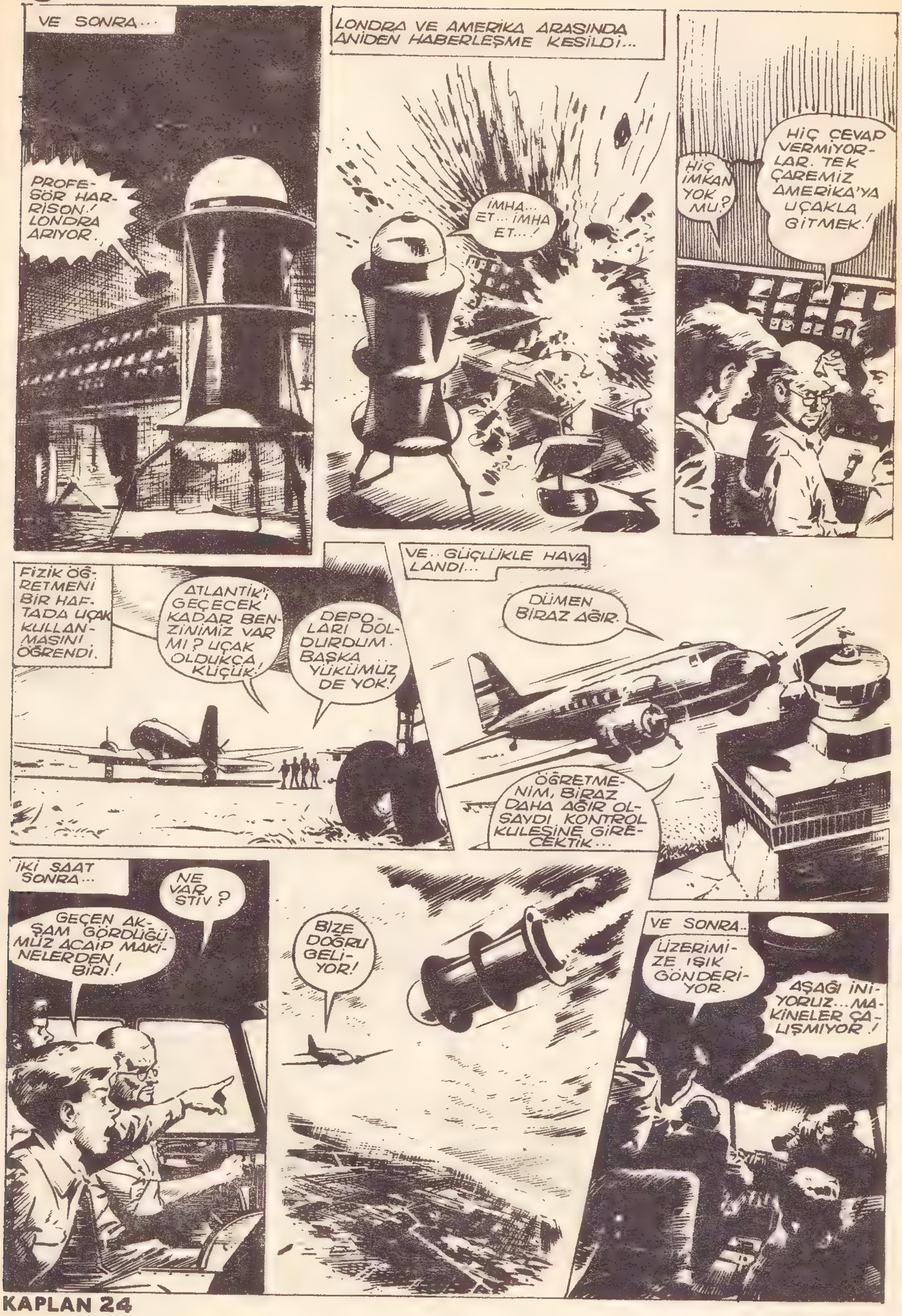
VE SONRA...
PROFESÖR HARRİSON! LONDRA ARIYOR.
LONDRA VE AMERİKA ARASINDA ANİDEN HABERLEŞME KESİLDİ...
İMHA... ET... İMHA ET...!
HİÇ İMKAN YOK MU?
HİÇ CEVAP VERMİYORLAR. TEK ÇAREMİZ AMERİKA'YA UÇAKLA GİTMEK!
FİZİK ÖĞRETMENİ BİR HAFTADA UÇAK KULLANMASINI ÖĞRENDİ.
ATLANTİK'İ GEÇECEK KADAR BENZİNİMİZ VAR MI? UÇAK OLDUKÇA KÜÇÜK!
DEPOLARI DOLDURDUM. BAŞKA YÜKÜMÜZ DE YOK!
VE... GÜÇLÜKLE HAVALANDI...
DÜMEN BİRAZ AĞIR.
ÖĞRETMENİM, BİRAZ DAHA AĞIR OLSAYDI KONTROL KULESİNE GİRECEKTİK...
İKİ SAAT SONRA...
NE VAR STİV?
GEÇEN AKŞAM GÖRDÜĞÜMÜZ ACAİP MAKİNELERDEN BİRİ!
BİZE DOĞRU GELİYOR!
VE SONRA...
ÜZERİMİZE IŞIK GÖNDERİYOR.
AŞAĞI İNİYORUZ... MAKİNELER ÇALIŞMIYOR!

YERE İNMEYE ÇALIŞACAĞIM.. ŞURASI OTOMOBİL YARIŞ SAHASI! HEPİNİZ SIKI DURUN!
UÇAK, ÖN KANATLARINDAN BİRİ YERE VURARAK İNDİ...
BİR ŞEYİNİZ VAR MI?
HAYIR ÖĞRETMENİM, UÇAK ATEŞ ALMADAN UZAKLAŞALIM!
BİR MÜDDET KAYDI VE SONRA TOPRAĞA ÇAKILDI...
KORKARIM Kİ YOLCULUĞUMUZUN SONU BU!
AMERİKA'YA NEDEN GEMİ İLE GİTMİYORUZ? PEK UZAKTA DEĞİL!
MOTÖRLE GİTMEK DAHA EMNİYETLİ OLACAK SANIRIM. O MAKİNENİN ZARARI OLACAĞINI SANMIYORUM!
BUNLARLA DENİZ KENARINA ÇABUK VARIRIZ. KULLANMASINI BİLİYORUM.
EVET BUNLARLA GİDELİM!
ÖĞRETMEN İSTEKSİZCE RAZI OLDU VE BÖYLECE...
NE KADAR HIZLA GİDELİM?
SAATTE 25 MİL FENA SAYILMAZ!
DENİZ KENARINDA
ŞU GEMİYE BAKIN!
DÖRDÜMÜZ İÇİN ÇOK BÜYÜK BLAKİ, DAHA KÜÇÜĞÜNÜ BULALIM!

NİHAYET KÜÇÜK BİR KÖRFEZDE...
BU YAT İŞİMİZE YARIYACAĞA BENZİYOR.
İSMİ DENİZ KUŞU. HAYDİ ORAYA GİDELİM!
MAKİNELERİ İYİ. YETECEK KADAR DA BENZİNİ VAR!
FAKAT HİÇ YİYECEK YOK! GİDİP BİRAZ YİYECEK BULALIM.
STİV'LE MARLOV KIYIYA ÇIKARAK BİR BAKKAL DÜKKÂNINA GİTTİLER...
ŞUNA BAK MARLOV, ÇİLEK KONSERVELERİ ALALIM MI?
DİNLE... RÜZGÂRIN SESİNDEN BİR FIRTINA KOPACAĞI ANLAŞILIYOR!
HAY ALLAH! KASIRGA GİBİ!
EN İYİSİ YATA DÖNELİM. EĞER ÇAPASI OYNAMAYA BAŞLARSA KÖTÜ!
İSKELEDE...
GİTMİŞLER!
BU HAVADA DENEMEK İÇİN AÇILMIŞ OLAMAZLAR.
YAKINDA SAHİL GÖZETLEME KULÜBESİ VARDI.
COASTGU
GÖRE BİLDİN Mİ?
HAYIR! ...BAK... BİL....
BİL DÜRBÜNLE BAKTIĞINDA STİV'İN YÜZÜ BEMBEYAZ DI...
NE VAR STİV?
GUARD
YÜKSEK BİR YERE ÇIKMALIYIZ KASIRGA KOPACAK!
DEVAMI GELECEK SAYIDA

KRİLLİNG

EVET! İnsanın Kanını Donduran

BU MÜTHİŞ

RESİMLİ ROMAN

20 MART PAZARTESİ
GÜNÜNDEN İTİBAREN
MECMUA HALİNDE
ÇIKIYOR.

23491 6021

13444 19258

5 HOHNER AĞIZ MIZIKASI
KAZANANLAR

Ali İhsan yüce
Çarşı Mah. Boğaz Sok. No 37
ELAZIĞ

OTOMOBİL

KUPONU U

KAPLAN
haftalık mecmua

Sahibi ve yazi işleri müdürü: NEJAT ERHAN
Teknik yönetim: İlter Balkas
İdare yeri: Cağaloğlu Başmüsahip So.
Emek Han kat: 3
Kapak Baskı: Santral Organizasyon

Son baskı tarihi: 15 - 3 - 196
Basıldığı Yer:

Metin Cuhruk

Selçuk Tamer

Cumhur Yalçınkaya

Aydın Karatoprak

İlker Alpay

ÜYELER

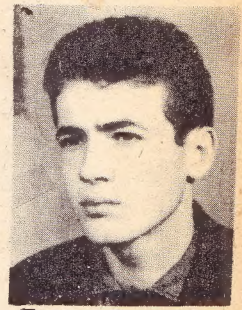
Taşkın Sarıyıldız

Niso Levi

Melih Levi

KAPLAN KULÜBÜ

Zafer Beyazit

Metin Dönmez

Bundan böyle okuyucularımızın arzusuna uyarak Haftanın Hediyelerinde Numaratör ile basılmış kur'a numarası yerine KUPON usulü kabul edilmiş bulunuyor. Sağ köşedeki kuponu kesip zarfın üzerine 10 kuruşluk posta pulu yapıştırıp açık olarak:

KAPLAN HEDİYE SERVİSİ

Cağaloğlu, Başmüsahip Sokak, EMEK Han, Kat: 3

adresine yollayınız.

HEDİYE KUPONU

Yazı makinası